

COMUNIDAD MAPUCHE JUAN PEINEMIL  
 TÍTULO DE MERCED N° 563  
 LUGAR LLALLACURA  
 COMUNA VICTORIA  
 PROVINCIA MALLECO  
 IX REGION DE LA ARAUCANIA



Escala 1 : 10.000

LEYENDA	
	Rol en el T.M.
	Propiedad Particular
	Propiedad Forestal
	Propiedad Fiscal
	Sin Información
	Rol Propiedad
	Título de Merced
	Hidrografía
	Red Vial

#### ANTECEDENTES DEL TÍTULO

AÑO DE RADICACIÓN	:1899
SUPERFICIE ORIGINAL ( Hés.)	:100
LEY DE DIVISIÓN DE LA COMUNIDAD	:4.111
HUUELAS RESULTANTES DE LA DIVISIÓN	:13
SUPERFICIE EN MOSAICO PREDIAL ( Hés.)	:104,7

#### TIERRAS PERDIDAS DEL TÍTULO DE MERCED

SUPERFICIE PERDIDA ( Hés.)	:24,8
PORCENTAJE DEL T.M.	:23,7%

#### ACTUALES OCUPANTES DE LAS TIERRAS PERDIDAS DEL TÍTULO DE MERCED

N° PARTICULARES :4

EMPRESAS FORESTALES : -

#### OBSERVACIONES

Los cuatro roles que aparecen dentro del T.M. como propiedad particular estan a nombre de un solo propietario.

Mapa/Ficha 121

COMISIÓN VERDAD HISTÓRICA Y NUEVO TRATO

COMUNIDAD MAPUCHE SEBASTIÁN TRALCAL EPUEQUE  
TÍTULO DE MERCED Nº 568  
LUGAR MANCHANACO  
COMUNA VICTORIA  
PROVINCIA MALLECO  
IX REGION DE LA ARAUCANIA



LEYENDA

	Rol en el T.M
	Propiedad Particular
	Propiedad Forestal
	Propiedad Fiscal
	Sin Información
	Rol Propiedad
	Título de Merced
	Hidrografía
	Red Vial



Escala 1:11.000

#### ANTECEDENTES DEL TÍTULO

AÑO DE RADICACIÓN	:1899
SUPERFICIE ORIGINAL (Hés)	:40
LEY DE DIVISIÓN DE LA COMUNIDAD	:4.111
HUUELAS RESULTANTES DE LA DIVISIÓN	:7
SUPERFICIE EN MOSAICO PREDIAL (Hés)	:133,2

#### TIERRAS PERDIDAS DEL TÍTULO DE MERCED

SUPERFICIE PERDIDA (Hés)	:114,6
PORCENTAJE DEL T.M.	:86,1%

#### ACTUALES OCUPANTES DE LAS TIERRAS PERDIDAS DEL TÍTULO DE MERCED

Nº PARTICULARES :1

EMPRESAS FORESTALES :-

#### OBSERVACIONES

El Rol 640-9 de propiedad particular corresponde al predio denominado Los Ramos.

Mapa/Ficha 122

COMISIÓN VERDAD HISTÓRICA Y NUEVO TRATO

COMUNIDAD MAPUCHE GUENUTA CURILEM  
 TITULO DE MERCED N° 756  
 LUGAR NIRRECO  
 COMUNA VICTORIA  
 PROVINCIA MALLECO  
 IX REGION DE LA ARAUCANIA

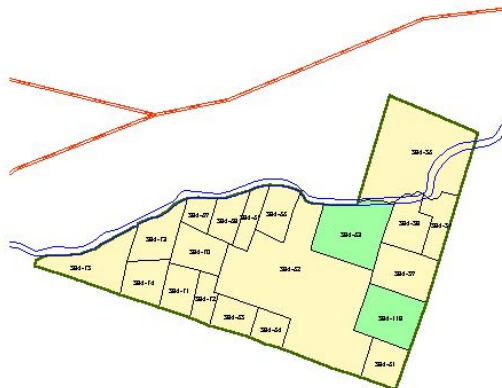

Escala 1 : 8.000

LEYENDA

- Rol en el T.M.
- Propiedad Particular
- Propiedad Forestal
- Propiedad Fiscal
- Sin Información
- Rol Propiedad
- Título de Merced
- Hidrografía
- Red Vial

**ANTECEDENTES DEL TÍTULO**

AÑO DE RADICACIÓN	:1901
SUPERFICIE ORIGINAL ( Hés.)	:117
LEY DE DIVISIÓN DE LA COMUNIDAD	:4.111
HUUELAS RESULTANTES DE LA DIVISIÓN	:26
SUPERFICIE EN MOSAICO PREDIAL ( Hés.)	:94,1

TIERRAS PERDIDAS DEL TÍTULO DE MERCED

SUPERFICIE PERDIDA ( Hés.)	:11,8
PORCENTAJE DEL T.M.	:12,5%

ACTUALES OCUPANTES DE LAS TIERRAS PERDIDAS DEL TÍTULO DE MERCED

N° PARTICULARES :0

EMPRESAS FORESTALES :2

OBSERVACIONES

La Inmobiliaria y Forestal Maitenes S.A. y Forestal Mininco S.A. ocupan 11,8 hectáreas del Título de Merced con el Rol 584-18 y 584-63.

Mapa/Ficha 123

COMUNIDAD MAPUCHE MARIA AINLEO V. de HUICHAL  
 TITULO DE MERCED N° 776  
 LUGAR PINOTUE  
 COMUNA VICTORIA  
 PROVINCIA MALLECO  
 IX REGION DE LA ARAUCANIA

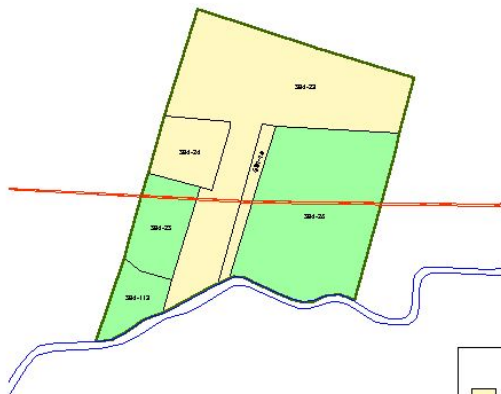

Escala 1:7.000

LEYENDA	
	Rol en el T.M.
	Propiedad Particular
	Propiedad Forestal
	Propiedad Fiscal
	Sin Información
	Rol Propiedad
	Título de Merced
	Hidrografía
	Red Vial

### ANTECEDENTES DEL TÍTULO

AÑO DE RADICACIÓN	:1901
SUPERFICIE ORIGINAL (Hés)	:75
LEY DE DIVISIÓN DE LA COMUNIDAD	:4.111
HUUELAS RESULTANTES DE LA DIVISIÓN	:5
SUPERFICIE EN MOSAICO PREDIAL (Hés)	:81,4

### TIERRAS PERDIDAS DEL TÍTULO DE MERCED

SUPERFICIE PERDIDA (Hés)	:38,5
PORCENTAJE DEL T.M.	:47,3%

### ACTUALES OCUPANTES DE LAS TIERRAS PERDIDAS DEL TÍTULO DE MERCED

N° PARTICULARES :3

EMPRESAS FORESTALES :1

### OBSERVACIONES

Forestal Mininco S.A. ocupa 38,5 hectáreas del Título de Merced con los Roles 584-113, 584-25 y 584-26

Mapa/Ficha 124

COMUNIDAD MAPUCHE MANQUE BAYO TORO  
 TITULO DE MERCED N° 1884  
 LUGAR SALTO  
 COMUNA VICTORIA  
 PROVINCIA MALLECO  
 IX REGION DE LA ARAUCANIA

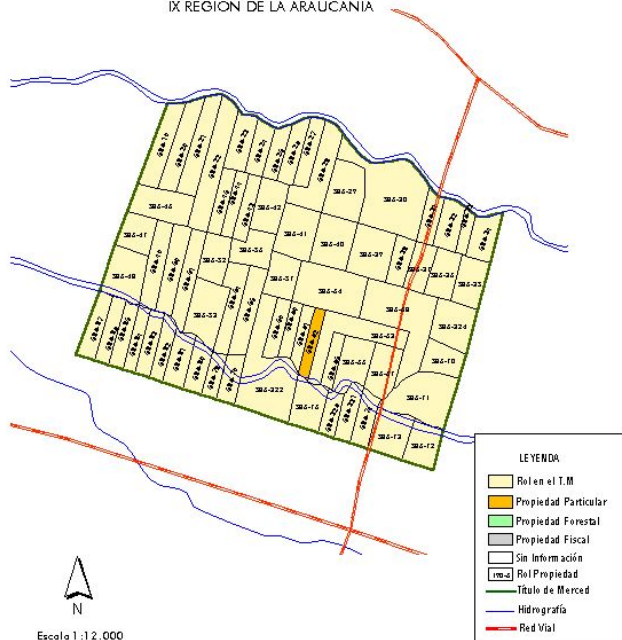

#### ANTECEDENTES DEL TÍTULO

AÑO DE RADICACIÓN	:191 0
SUPERFICIE ORIGINAL ( Hés.)	:272
LEY DE DIVISIÓN DE LA COMUNIDAD	:4.111
HUUELAS RESULTANTES DE LA DIVISIÓN	:68
SUPERFICIE EN MOSAICO PREDIAL ( Hés.)	:304,6

#### TIERRAS PERDIDAS DEL TÍTULO DE MERCED

SUPERFICIE PERDIDA ( Hés.)	:2,3
PORCENTAJE DEL T.M.	:0,8%

#### ACTUALES OCUPANTES DE LAS TIERRAS PERDIDAS DEL TÍTULO DE MERCED

N° PARTICULARES :1

EMPRESAS FORESTALES :-

#### OBSERVACIONES

Mapa/Ficha 125

COMISIÓN VERDAD HISTÓRICA Y NUEVO TRATO

COMUNIDAD MAPUCHE ANTONIO MELINAO  
 TITULO DE MERCED N° 2936  
 LUGAR MAITENCO-GUINO  
 COMUNA VICTORIA  
 PROVINCIA MALLECO  
 IX REGION DE LA ARAUCANIA

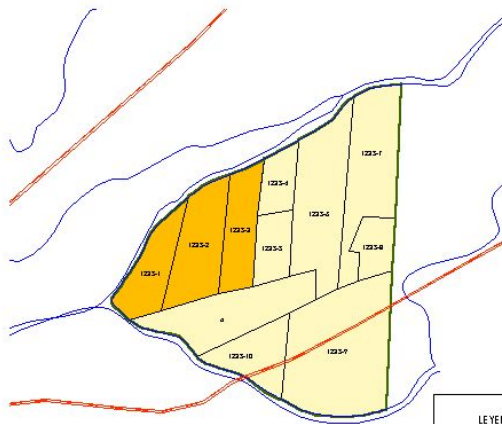

Escala 1:9.000

**ANTECEDENTES DEL TÍTULO**

AÑO DE RADICACIÓN	:1923
SUPERFICIE ORIGINAL (Hés.)	:90
LEY DE DIVISIÓN DE LA COMUNIDAD	:4.111
HUUELAS RESULTANTES DE LA DIVISIÓN	:11
SUPERFICIE EN MOSAICO PREDIAL (Hés.)	:133,9

**TIERRAS PERDIDAS DEL TÍTULO DE MERCED**

SUPERFICIE PERDIDA (Hés.)	:30,1
PORCENTAJE DEL T.M.	:22,5%

**ACTUALES OCUPANTES DE LAS TIERRAS PERDIDAS DEL TÍTULO DE MERCED**

N° PARTICULARES :2

EMPRESAS FORESTALES :-

**OBSERVACIONES**

Se presume que los roles identificados como propiedad particular pueden ser propiedad mapuche, aunque sus apellidos son españoles.

Mapa/Ficha 126

COMUNIDAD MAPUCHE GABRIEL PAILLALEF ROSAS  
 TITULO DE MERCED N° 572  
 LUGAR COLLANCO  
 COMUNA CARAHUE  
 PROVINCIA DE CAUTIN  
 IX REGION DE LA ARAUCANIA

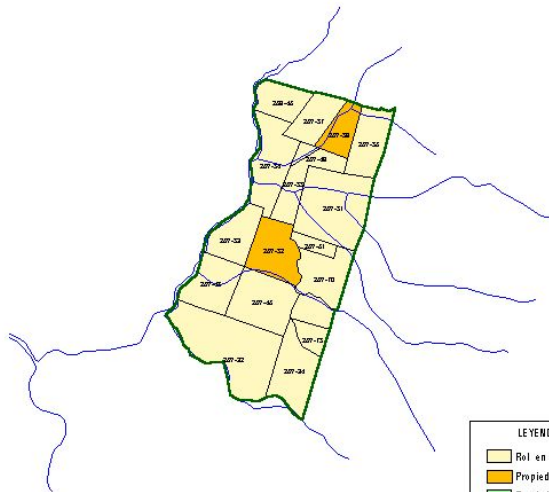

N  
 Escala 1 : 15.000

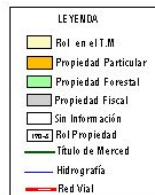

#### ANTECEDENTES DEL TÍTULO

AÑO DE RADICACIÓN	:1899
SUPERFICIE ORIGINAL (Há.)	:192
LEY DE DIVISIÓN DE LA COMUNIDAD	:17.729
HIJUELAS RESULTANTES DE LA DIVISIÓN	:200,0
SUPERFICIE EN MOSAICO PREDIAL (Há.)	:206,6

#### TIERRAS PERDIDAS DEL TÍTULO DE MERCED

SUPERFICIE PERDIDA (Há.)	:19,1
PORCENTAJE DEL T.M.	:9,3%

#### ACTUALES OCUPANTES DE LAS TIERRAS PERDIDAS DEL TÍTULO DE MERCED

N° PARTICULARES :2

EMPRESAS FORESTALES :0

#### OBSERVACIONES

Los roles particulares 269-52 (12,41 hectáreas) y 269-58 (6,73 hectáreas) se encuentran incorporadas a los predios San Francisco y Los Boldos.

Mapa/Ficha 127

COMISIÓN VERDAD HISTÓRICA Y NUEVO TRATO

COMUNIDAD MAPUCHE MERCEDES QUIMAN  
 TITULO DE MERCED N° 732  
 LUGAR PUDILLA  
 COMUNA CARAHUE  
 PROVINCIA DE CAUTIN  
 IX REGION DE LA ARAUCANIA

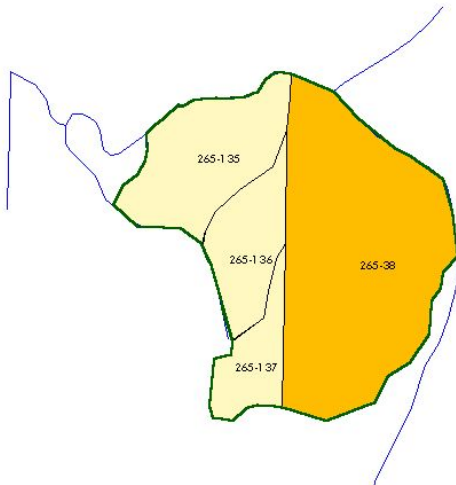

Escala 1 : 5.000

LEYENDA	
	Rol en el T.M
	Propiedad Particular
	Propiedad Forestal
	Propiedad Fiscal
	Sin Información
	Rol Propiedad
	Título de Merced
	Hidrografía
	Red Vial

### ANTECEDENTES DEL TÍTULO

AÑO DE RADICACIÓN	:1900
SUPERFICIE ORIGINAL (Hés.)	:25
LEY DE DIVISIÓN DE LA COMUNIDAD	:17.729
HIJUELAS RESULTANTES DE LA DIVISIÓN	:5/1
SUPERFICIE EN MOSAICO PREDIAL (Hés.)	:59,1

### TIERRAS PERDIDAS DEL TÍTULO DE MERCED

SUPERFICIE PERDIDA (Hés.)	:21,2
PORCENTAJE DEL T.M.	:35,9%

### ACTUALES OCUPANTES DE LAS TIERRAS PERDIDAS DEL TÍTULO DE MERCED

N° PARTICULARES :1

EMPRESAS FORESTALES :0

### OBSERVACIONES

El Rol particular 265-38 de 21,2 hectáreas se encuentra incorporado al predio denominado Cotripulli Lote 2.

Mapa/Ficha 128

COMISIÓN VERDAD HISTÓRICA Y NUEVO TRATO



COMUNIDAD MAPUCHE LUIS CATRICURA  
TITULO DE MERCED N° 961  
LUGAR CURACO  
COMUNA CARAHUE  
PROVINCIA DE CAUTIN  
IX REGION DE LA ARAUCANIA

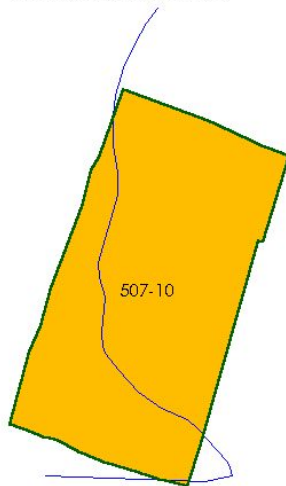

Escala 1 : 5.000

LEYENDA	
	Rol en el T.M
	Propiedad Particular
	Propiedad Forestal
	Propiedad Fiscal
	Sin Información
	Rol Propiedad
	Título de Merced
	Hidrografía
	Red Vial

#### ANTECEDENTES DEL TÍTULO

AÑO DE RADICACIÓN	:1904
SUPERFICIE ORIGINAL (Hés.)	:25
LEY DE DIVISIÓN DE LA COMUNIDAD	:17.729
HIJUELAS RESULTANTES DE LA DIVISIÓN	:18,9
SUPERFICIE EN MOSAICO PREDIAL (Hés.)	:51,4

#### TIERRAS PERDIDAS DEL TÍTULO DE MERCED

SUPERFICIE PERDIDA (Hés.)	:51,4
PORCENTAJE DEL T.M.	:100%

#### ACTUALES OCUPANTES DE LAS TIERRAS PERDIDAS DEL TÍTULO DE MERCED

N° PARTICULARES :1

EMPRESAS FORESTALES :0

#### OBSERVACIONES

El Rol particular 507-10 de 51,4 hectáreas se encuentra incorporado al predio El Peral de Calhue.

Mapa/Ficha 129

COMISIÓN VERDAD HISTÓRICA Y NUEVO TRATO

COMUNIDAD MAPUCHE JUAN PICHUNLAF  
 TITULO DE MERCED Nº 1871  
 LUGAR CALQUINCO  
 COMUNA CUNCO  
 PROVINCIA CAUTIN  
 IX REGION DE LA ARAUCANIA

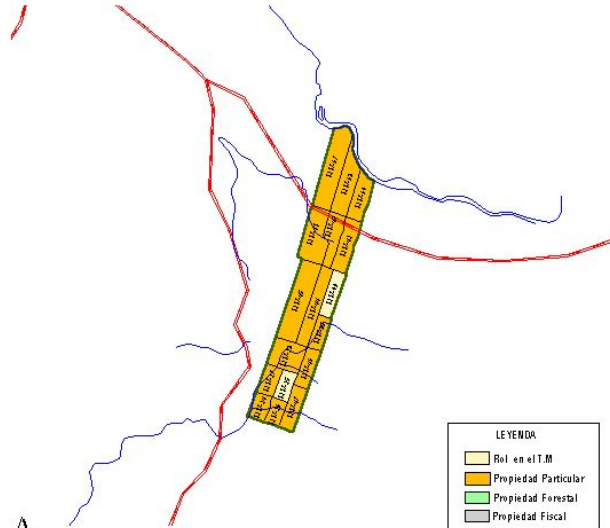

N  
 Escala 1 : 30.000

LEYENDA	
[Yellow box]	Rol en el T.M
[Orange box]	Propiedad Particular
[Green box]	Propiedad Forestal
[Grey box]	Propiedad Fiscal
[White box]	Sin Información
[Black box]	Rol Propiedad Título de Merced
[Blue line]	Hidrografía
[Red line]	Red Vial

### ANTECEDENTES DEL TÍTULO

AÑO DE RADICACIÓN	:1939
SUPERFICIE ORIGINAL (Há.)	:285
LEY DE DIVISIÓN DE LA COMUNIDAD	:4.111
HIJUELAS RESULTANTES DE LA DIVISIÓN	:50
SUPERFICIE EN MOSAICO PREDIAL (Há.)	:223,8

### TIERRAS PERDIDAS DEL TÍTULO DE MERCED

SUPERFICIE PERDIDA (Há.)	:206,6
PORCENTAJE DEL T.M.	:72,3 %

### ACTUALES OCUPANTES DE LAS TIERRAS PERDIDAS DEL TÍTULO DE MERCED

Nº PARTICULARES :15

EMPRESAS FORESTALES :0

### OBSERVACIONES

Con excepción del Rol 1317-46, se presume que las tierras identificadas como particular podrían ser mapuche, a pesar de los dos apellidos españoles de los titulares.

Mapa/Ficha 130

COMISIÓN VERDAD HISTÓRICA Y NUEVO TRATO