

COMUNIDAD MAPUCHE MARGARITA MAICA Y ANTONIO LLABO
 TITULO DE MERCED N° 627
 LUGAR IGLESIA
 COMUNA PUREN
 PROVINCIA MALLECO
 IX REGION DE LA ARAUCANIA

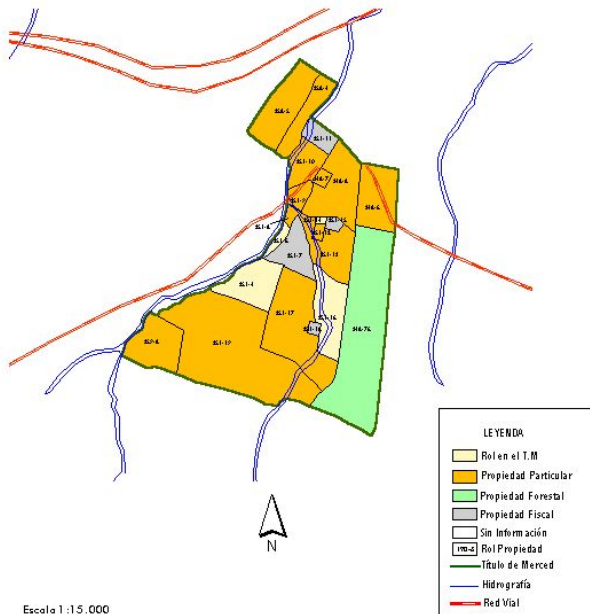

ANTECEDENTES DEL TÍTULO

AÑO DE RADICACIÓN	:1899
SUPERFICIE ORIGINAL (Hés.)	:167
LEY DE DIVISIÓN DE LA COMUNIDAD	:4111
HUUELAS RESULTANTES DE LA DIVISIÓN	:22
SUPERFICIE EN MOSAICO PREDIAL (Hés.)	:19,0

TIERRAS PERDIDAS DEL TÍTULO DE MERCED

SUPERFICIE PERDIDA (Hés.)	:36,4
PORCENTAJE DEL T.M.	:21,2%

ACTUALES OCUPANTES DE LAS TIERRAS PERDIDAS DEL TÍTULO DE MERCED

N° PARTICULARES :6

EMPRESAS FORESTALES : -

OBSERVACIONES

Se presume que los roles identificados como propiedad particular puede ser propiedad mapuche, a pesar que los titulares del Rol presenta dos apellidos españoles.

Mapa/Ficha 91

COMISIÓN VERDAD HISTÓRICA Y NUEVO TRATO

COMUNIDAD MAPUCHE EUGENIO ARAYA HUILINIR
 TITULO DE MERCED Nº 2899
 LUGAR TOLPAN
 COMUNA RENAICO
 PROVINCIA MALLECO
 IX REGION DE LA ARAUCANIA

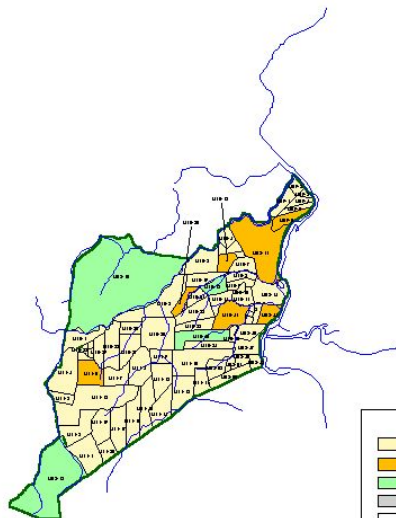

Escala 1 : 22.000



ANTECEDENTES DEL TÍTULO

AÑO DE RADICACIÓN	:1922
SUPERFICIE ORIGINAL (Hás.)	:1304
LEY DE DIVISIÓN DE LA COMUNIDAD	:4.111
HIJUELAS RESULTANTES DE LA DIVISION	:58
SUPERFICIE EN MOSAICO PREDIAL (Hás.)	:1499,5

TIERRAS PERDIDAS DEL TÍTULO DE MERCED

SUPERFICIE PERDIDA (Hás.)	:570,6
PORCENTAJE DEL T.M.	:38,1

ACTUALES OCUPANTES DE LAS TIERRAS PERDIDAS DEL TÍTULO DE MERCED

Nº PARTICULARES :7

BARRERAS FORESTALES :4

OBSERVACIONES

Las empresas forestales que ocupan tierras al interior del T.M. son:
 Forestal Mininco S.A. con los roles 1408-12 y 1410-40 con un total de 131,88 hectáreas, predio Tolpan e Higuera 21 Tolpan.
 Industrias Forestales S.A. Con el Rol 1408-10 de 250,21 hectáreas, formando el predio Tolpacito.
 Forestal Rio Vergara con el Rol 1410-13 de 11,89 hectáreas, predio Tolpan.

Mapa/Ficha 93

COMISIÓN VERDAD HISTÓRICA Y NUEVO TRATO

COMUNIDAD MAPUCHE ANDRES CAYUL
 TITULO DE MERCED N° 7
 LUGAR HUELIHUE
 COMUNA TRAIQUEN
 PROVINCIA MALLECO
 IX REGION DE LA ARAUCANIA

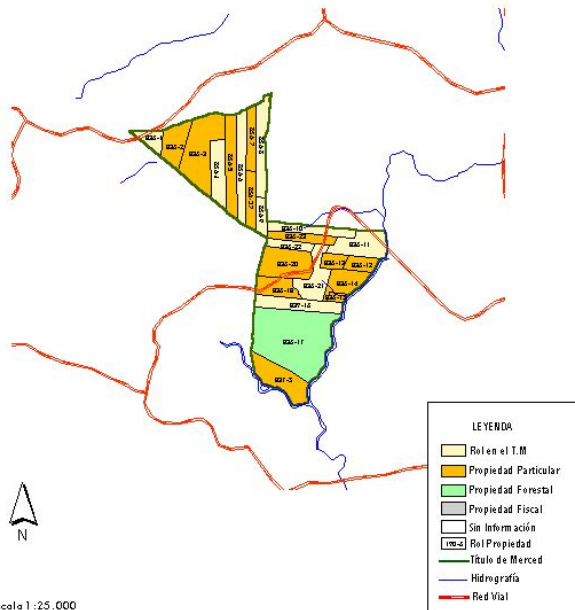

ANTECEDENTES DEL TÍTULO

AÑO DE RADICACIÓN	:1884
SUPERFICIE ORIGINAL (Hás.)	:441
LEY DE DIVISIÓN DE LA COMUNIDAD	:4111
HUUELAS RESULTANTES DE LA DMISIÓN	:24
SUPERFICIE EN MOSAICO PREDIAL (Hás.)	:118,1

TIERRAS PERDIDAS DEL TÍTULO DE MERCED

SUPERFICIE PERDIDA (Hás.)	:99,2
PORCENTAJE DEL T.M.	:84,0%

ACTUALES OCUPANTES DE LAS TIERRAS PERDIDAS DEL TÍTULO DE MERCED

N° PARTICULARES :13

EMPRESAS FORESTALES :1

OBSERVACIONES

La empresa forestal Bosques Cauñin S.A. ocupa 73,0 hectáreas de las tierras perdidas del T.M., con el Rol 836-17, que formaron el Fundo El Pastal de Huinilhue.

Algunas tierras perdidas se han agregado a fundos de mayor cabida, es el caso del Rol 837-S que forma parte del Fundo El Pastal de 481.32 há.

Mapa/Ficha 94

COMISIÓN VERDAD HISTÓRICA Y NUEVO TRATO

COMUNIDAD MAPUCHE JUAN NAHUELPI
 TÍTULO DE MERCED N° 8
 LUGAR MALALHUE
 COMUNA TRAIGUEN
 PROVINCIA MALLECO
 IX REGION DE LA ARAUCANIA

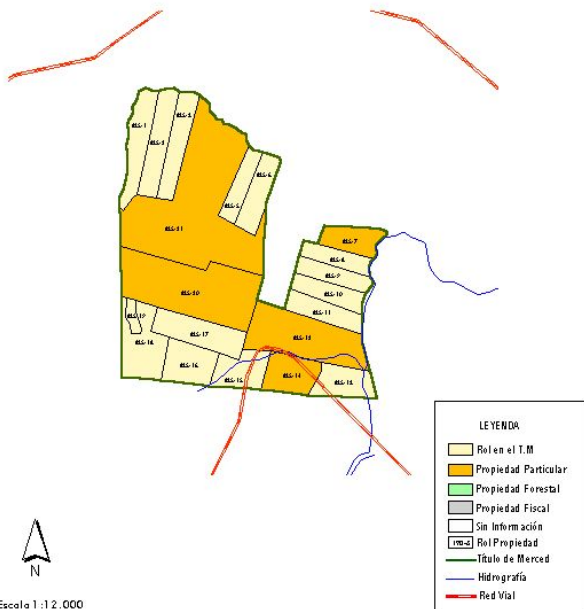

ANTECEDENTES DEL TÍTULO

AÑO DE RADICACIÓN	:1884
SUPERFICIE ORIGINAL (Hés.)	:210
LEY DE DIVISIÓN DE LA COMUNIDAD	:4111
HUUELAS RESULTANTES DE LA DIVISIÓN	:24
SUPERFICIE EN MOSAICO PREDIAL (Hés.)	:52,8

TIERRAS PERDIDAS DEL TÍTULO DE MERCED

SUPERFICIE PERDIDA (Hés.)	:43,7
PORCENTAJE DEL T.M.	:82,7%

ACTUALES OCUPANTES DE LAS TIERRAS PERDIDAS DEL TÍTULO DE MERCED

N° PARTICULARES :5

EMPRESAS FORESTALES : -

OBSERVACIONES

Los roles considerados como propiedad particular dada la superficie que este ocupa (mayor a las del resto de los roles del T.M.) y la antigüedad de la división del T.M.

Mapa/Ficha 95

COMISIÓN VERDAD HISTÓRICA Y NUEVO TRATO

COMUNIDAD MAPUCHE IGNACIO RAIMAN Y FRANCISCO LLANCO
 TÍTULO DE MERCED N° 9
 LUGAR COLPI
 COMUNA TRAIQUEN
 PROVINCIA MALLECO
 IX REGION DE LA ARAUCANIA

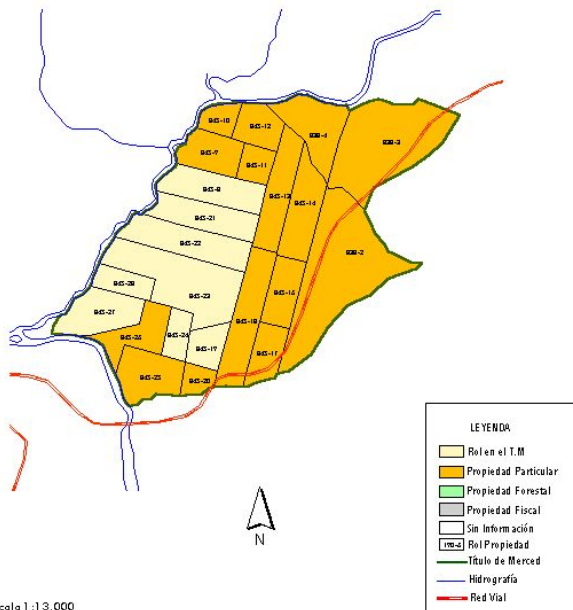

Escala 1:13.000

ANTECEDENTES DEL TÍTULO

AÑO DE RADICACIÓN	:1884
SUPERFICIE ORIGINAL (Hés.)	:295
LEY DE DIVISIÓN DE LA COMUNIDAD	:4111
HUUELAS RESULTANTES DE LA DMISIÓN	:27
SUPERFICIE EN MOSAICO PREDIAL (Hés.)	:68,6

TIERRAS PERDIDAS DEL TÍTULO DE MERCED

SUPERFICIE PERDIDA (Hés.)	:41,8
PORCENTAJE DEL T.M.	:61,0%

ACTUALES OCUPANTES DE LAS TIERRAS PERDIDAS DEL TÍTULO DE MERCED

N° PARTICULARES :15

EMPRESAS FORESTALES :-

OBSERVACIONES

Los roles considerados como propiedad particular dada la superficie que este ocupa (mayor a las del resto de los roles de T.M.) y la antigüedad de la división del T.M.

Sean formados predios al interior de las tierras y fundos de mayor cabida como es el caso del Rol 838-2, que se encuentra incorporado al Fundo El Avellano.

En los casos de los roles 825-20, 845-25 y 845-26 identificados como propiedad particular pueden ser propiedad mapuche. Aunque sus apellidos son de raíz española, estos podrían encontrarse emparentados con otros apellidos mapuche en otros T.M., formando parte de una familia extensa.

Mapa/Ficha 96

COMISIÓN VERDAD HISTÓRICA Y NUEVO TRATO

COMUNIDAD MAPUCHE JUAN HUILCAMAN
 TITULO DE MERCED N° 11
 LUGAR COLPI
 COMUNA TRAIQUEN
 PROVINCIA MALLECO
 IX REGION DE LA ARAUCANIA

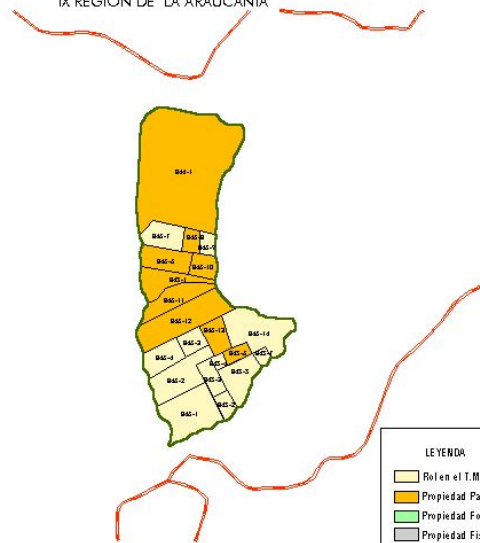

Escala 1 : 22.000



ANTECEDENTES DEL TÍTULO

AÑO DE RADICACIÓN	:1884
SUPERFICIE ORIGINAL (Hés.)	:295
LEY DE DIVISIÓN DE LA COMUNIDAD	:4111
HUUELAS RESULTANTES DE LA DIVISIÓN	:13
SUPERFICIE EN MOSAICO PREDIAL (Hés.)	:133,9

TIERRAS PERDIDAS DEL TÍTULO DE MERCED

SUPERFICIE PERDIDA (Hés.)	:110,6
PORCENTAJE DEL T.M.	:82,6%

ACTUALES OCUPANTES DE LAS TIERRAS PERDIDAS DEL TÍTULO DE MERCED

N° PARTICULARES : 9

EMPRESAS FORESTALES : -

OBSERVACIONES

Se presume que los roles identificados como propiedad particular pueden ser propiedad mapuche. Siendo sus apellidos son de raíz española, estos podrían encontrarse emparentados con otros apellidos mapuche en otros T.M., formando parte de una familia extensa.

En el caso del Rol 848-1 hay evidencia certera que es propiedad particular y que fueron incorporadas al fundo El Avellano.

Mapa/Ficha 97

COMISIÓN VERDAD HISTÓRICA Y NUEVO TRATO

COMUNIDAD MAPUCHE JUAN LONCOMILLA
 TITULO DE MERCED N° 14
 LUGAR LEHUELAN
 COMUNA TRAIGUEN
 PROVINCIA MALLECO
 IX REGION DE LA ARAUCANIA

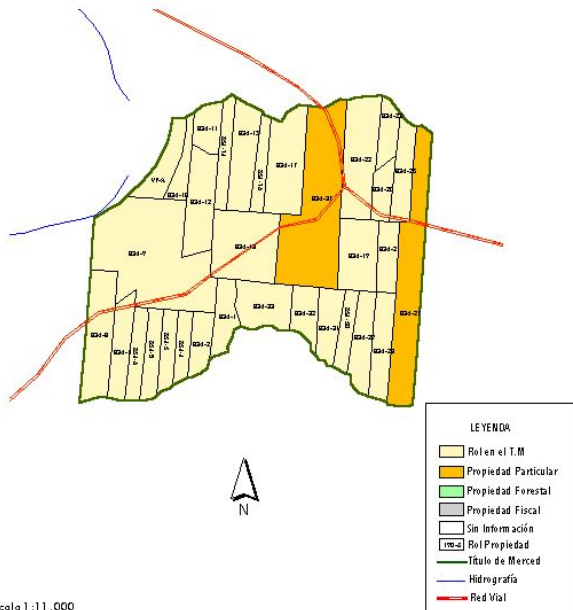

Escala 1 : 11.000

ANTECEDENTES DEL TÍTULO

AÑO DE RADICACIÓN	:1884
SUPERFICIE ORIGINAL (Hés.)	:280
LEY DE DIVISIÓN DE LA COMUNIDAD	:4111
HUUELAS RESULTANTES DE LA DIVISIÓN	:33
SUPERFICIE EN MOSAICO PREDIAL (Hés.)	:55,5

TIERRAS PERDIDAS DEL TÍTULO DE MERCED

SUPERFICIE PERDIDA (Hés.)	:25,4
PORCENTAJE DEL T.M.	:45,8%

ACTUALES OCUPANTES DE LAS TIERRAS PERDIDAS DEL TÍTULO DE MERCED

N° PARTICULARES : 2

EMPRESAS FORESTALES : -

OBSERVACIONES

Los roles considerados como propiedad particular dada la superficie que este ocupa (mayor a las del resto de los roles del T.M.) y la antigüedad de la división del T.M.

Mapa/Ficha 98

COMISIÓN VERDAD HISTÓRICA Y NUEVO TRATO

COMUNIDAD MAPUCHE ANTONIO IRRIPIL
 TÍTULO DE MERCED Nº15
 LUGAR TEMULEMU
 COMUNA TRAIGUEN
 PROVINCIA MALLECO
 IX REGION DE LA ARAUCANIA

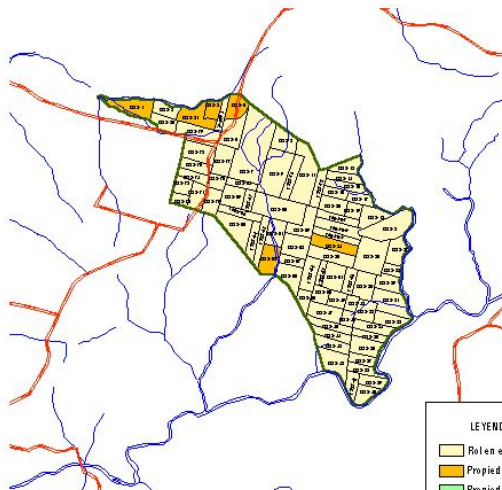

LEYENDA	
	Rol en el T.M.
	Propiedad Particular
	Propiedad Forestal
	Propiedad Fiscal
	Sin Información
	Rol Propiedad
	Título de Merced
	Hidrografía
	Red Vial



Escala 1 : 33.000

ANTECEDENTES DEL TÍTULO

AÑO DE RADICACIÓN	:1884
SUPERFICIE ORIGINAL (Hás.)	:920
LEY DE DIVISIÓN DE LA COMUNIDAD	:4111
HUUELAS RESULTANTES DE LA DIVISIÓN	:98
SUPERFICIE EN MOSAICO PREDIAL (Hás.)	:71,1

TIERRAS PERDIDAS DEL TÍTULO DE MERCED

SUPERFICIE PERDIDA (Hás.)	:16,1
PORCENTAJE DEL T.M.	:22,7%

ACTUALES OCUPANTES DE LAS TIERRAS PERDIDAS DEL TÍTULO DE MERCED

Nº PARTICULARES :6

EMPRESAS FORESTALES : -

OBSERVACIONES

El Rol 1 223-62 de 12.98 hás, que se encuentra incorporado al Fundo Las Hortencias de 195.28 hás.

Se presume que los roles identificados como propiedad particular pueden ser propiedad mapuche. Siendo sus apellidos son de raíz española, estos podrían encontrarse emparentados con otros apellidos mapuche en otros T.M., formando parte de una familia extensa.

Mapa/Ficha 99

COMISIÓN VERDAD HISTÓRICA Y NUEVO TRATO

COMUNIDAD MAPUCHE MARIHUAL
 TITULO DE MERCED N° 18 - A
 LUGAR ANCO
 COMUNA TRAIQUEN
 PROVINCIA MALLECO
 IX REGION DE LA ARAUCANIA

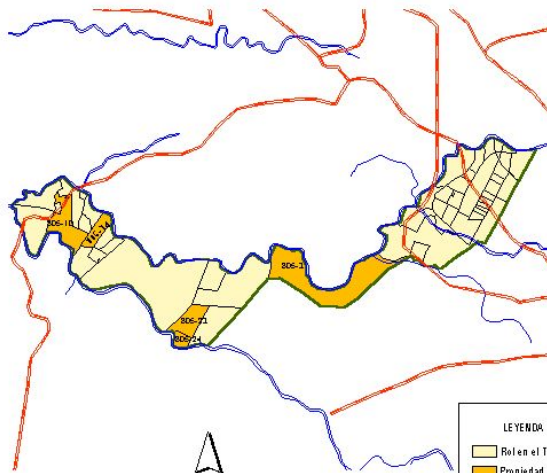

Escala 1 : 33.000

LEYENDA	
[Yellow Box]	Rol en el T.M.
[Orange Box]	Propiedad Particular
[Green Box]	Propiedad Forestal
[Grey Box]	Propiedad Fiscal
[White Box]	Sin Información
[Red Outline Box]	Rol Propiedad
[Blue Outline Box]	Título de Merced
[Blue Line]	Hidrografía
[Red Line]	Red Vial

ANTECEDENTES DEL TÍTULO

AÑO DE RADICACIÓN	:1884
SUPERFICIE ORIGINAL (Hés.)	:921
LEY DE DIVISIÓN DE LA COMUNIDAD	:177,29
HUUELAS RESULTANTES DE LA DIVISIÓN	:9/1
SUPERFICIE EN MOSAICO PREDIAL (Hés.)	:172,6

TIERRAS PERDIDAS DEL TÍTULO DE MERCED

SUPERFICIE PERDIDA (Hés.)	:65,2
PORCENTAJE DEL T.M.	:37,8%

ACTUALES OCUPANTES DE LAS TIERRAS PERDIDAS DEL TÍTULO DE MERCED

N° PARTICULARES :5

EMPRESAS FORESTALES : -

OBSERVACIONES

Las tierras del T.M. del Rol 805-3, se encuentran incorporadas al Fundo La Calmena, de una cabida total de 1144,4 hás. Se presume que los roles identificados como propiedad particular pueden ser propiedad mapuche. Siendo sus apellidos de raíz española, estos podrían encontrarse emparentados con otros apellidos mapuche en otros T.M., formando parte de una familia extensa.

Mapa/Ficha 1 00

COMISIÓN VERDAD HISTÓRICA Y NUEVO TRATO